

# VOYAGE historique et culturel

## La Sicile du dimanche 6 au vendredi 11 avril 2025



### Thème: La Sicile antique et volcanique



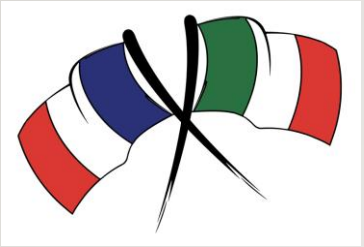

# Horaires Arrivée / Départ Accompagnateurs



**POWER POINT A RETROUVER SUR LE SITE INTERNET DE L'INSTITUTION NOTRE DAME**





# Dates et horaires départ et retour



## Départ: DIMANCHE 6 AVRIL 2025

- 14h00: RDV à l'aéroport PARIS ORLY 3 (Début de l'enregistrement à 14h30) – TERMINAL 3 – Niveau 1 – Devant le comptoir TRANSAVIA (N° de vol: TO 3808)
- 16h30: Vol Aéroport PARIS ORLY / Aéroport de CATANE – FONTANAROSSA (TRANSAVIA)
- ATTENTION POIDS BAGAGES: Uniquement bagage à main de type petit sac à dos + bagage soute de 15kg maximum; pas de contenants type bouteille d'eau, crème, objet coupant dans le bagage à main ....
- 19h05: Arrivée à l'aéroport de Catane Fontanarossa (SMS ENVOYE PAR LE COLLEGE)

## Retour: VENDREDI 11 AVRIL 2025



- CHANGEMENT DE PROGRAMME - 17h30 (au lieu de 19h25): Départ de Catane Fontanarossa
- CHANGEMENT DE PROGRAMME - 20h25: Arrivée à Paris Orly (au lieu de 22h20) (TERMINAL 3)



## Accompagnateurs (49 élèves)

- V. CHESNEY
- N. CHENIEUX
- N. POP
- L. JOHNSON
- P. DURAND



### **RATTRAPER COURS DE LA SEMAINE**

→ Organisation pour les élèves de leur rattrapage des cours; prévoir un binôme avant le départ pour récupérer les cours / documents



# Le programme du séjour

PAS DE DÉCALAGE HORAIRE ENTRE LA FRANCE ET LA SICILE





# Dimanche 6 avril 2025

- 19h05: Arrivée à l'aéroport de Catane; transfert en autocar vers RANDAZZO (80 km – 1h15)
- 21h30: Installation à l'hôtel et dîner à l'hébergement

**HOTEL SCRIVANO 3\* (Normes locales)**

**Hébergement uniquement en hôtel 3 étoiles**

**Draps + linge de toilette fournis**





# Lundi 7 avril 2025

**PREVOIR  
EQUIPEMENT  
NECESSAIRE  
→ RANDONNEE**



- 7h00: Petit déjeuner – 8h00: Déplacement de RANDAZZO - ETNA (34 km)

- *Matin: Visite guidée de l'Etna (2 guides: Giovanna et Orazio); INCONTOURNABLE*

→ Culmine à 3 369 mètres d'altitude; + haut volcan actif d'Europe; l'un des + actifs du monde avec près de 80 éruptions au cours du XXème siècle; montagne la + volumineuse d'Italie (1200 km<sup>2</sup>)

→ Eruptions de type strombolien (coulées de lave très fluides + manifestations explosives); dernière éruption en 1992

→ A son sommet, les cratères crachent du gaz en permanence

→ Paysage lunaire (roche noire)

→ Mythologie grecque: forges du dieu HEPHAISTOS; armes des dieux de l'Olympe avec l'aide des cyclopes forgerons; les bruits sourds du volcan correspondent au martèlement des outils sur les enclumes.

- Ascension en autocar jusqu'à 2000 m.
- Guides randonneurs pas totalement francophone mais excellente connaissance des sentiers.
- **Randonnée de 4h maximum; bonne condition physique requise!**







# Lundi 7 avril 2025



- Déjeuner au pied de l'ETNA : Panier-repas fourni par l'hébergement
- Après-midi: 13h30 - Déplacement du site de l'ETNA à TAORMINE (55 km)

→ 14h30: Visite guidée de Taormine (2h) :

- ✓ Légende (marins grecs qui avaient oublié de sacrifier à Poséidon; colère; seul survivant Théocle)
- ✓ Joyaux de la Sicile; ville bâtie sur un promontoire rocheux élevé à 200 m; vue imprenable sur la Mer Méditerranée et l'Etna; vieille ville surnommée « le St Tropez Sicilien »; héritage grec, romain, byzantin, normand

→ 16h30: Visite du théâtre antique de Taormine

- ✓ Vestige gallo-romain parmi les + fréquentés de Sicile
- ✓ Bonne préservation du site (IIIème s. av. J.C);
- ✓ Fondation grecque mais transformé par les romains (jeux du cirque)
- ✓ Site splendide; vue mer + Etna
- ✓ TEMPS LIBRE SI POSSIBLE







# Lundi 7 avril 2025

- 17h00: Déplacement de TAORMINE vers MILAZZO (90 km); arrivée dans les environs de Milazzo (Barcellona Pozzo Di Gotto)
- 19h00: Installation à l'hôtel

**HOTEL ANTICO POZZO COMPANY 3\***

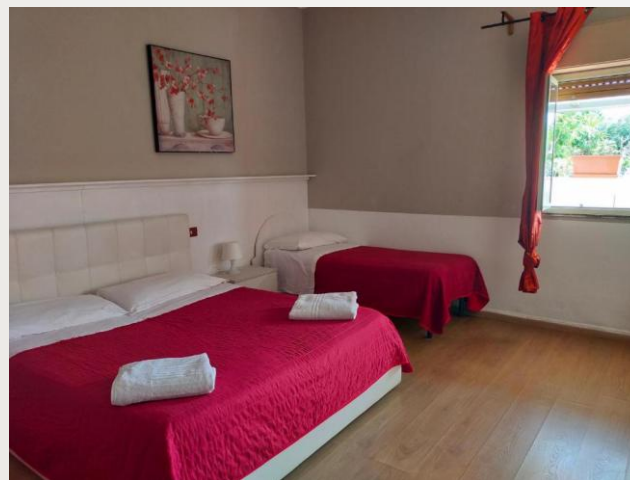

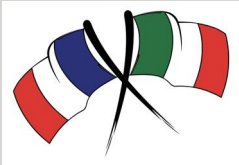

# Mardi 8 avril 2025

## • Journée: Excursion aux Iles Eoliennes VULCANO et LIPARI en bateau depuis MILAZZO avec guide francophone (GIOVANNA)

→ Les îles éoliennes forment un chapelet de 7 îles (Lipari la + importante, Vulcano ... Stromboli); paysages magnifiques et eaux cristallines

→ Îles situées sur la plaque africaine et la plaque Eurasiatique; volcanisme historique

→ Seules les îles Stromboli et Vulcano présentent aujourd'hui une réelle activité volcanique.

### → Ile Lipari:

- la + grande île (36 km<sup>2</sup>) de l'archipel éolien; île volcanique qui prend assise à une profondeur de 2000m et culmine à 600 m d'altitude.
- Gros patrimoine archéologique du néolithique et de l'époque grecque + romaine
- Le volcanisme ne se manifeste actuellement que par quelques sources thermales et fumerolles.

### → Ile Vulcano :

- Considérée comme potentiellement dangereuse par la nature de son magma (roche en fusion + gaz); dernière éruption en 1888-1890: type « vulcanien »: activité explosive, projections de cendres et de bombes; faibles et rares épanchements de lave.
- Depuis 1890, le volcan est en sommeil avec une activité fumerolienne importante. Un nouveau réveil est loin d'être exclu.
- Quelques stations automatiques de surveillance qui transmettent par télémesure les valeurs de certains paramètres (températures et composition des gaz, ainsi que l'agitation sismique)







# Mardi 8 mars 2025

- 6h00: Petit-déjeuner
- 7h00: Déplacement BARCELONA POZZO DI GOTTO – MILAZZO (13 km)
- *Matin (8h30) : LIPARI (tour en bateau de l'île)*

→ Visite du musée archéologique Eolien de Lipari (1h30)

- ✓ Musée avec plusieurs bâtiments dans le château (40 salles) autour de la cathédrale de Lipari, dans la citadelle
- ✓ Vestiges archéologiques du néolithique et des périodes grecque / romaine
- ✓ Importante collection de statues en céramique et en terre cuite; cercueils et stèles funéraires gravées dans la pierre de lave (nécropole grecque et romaine)
- ✓ Importante collection d'objets trouvés dans des épaves de l'archipel des îles éoliennes
- ✓ Géologie de l'archipel

→ Découverte du Centre Historique de Lipari

→ Petit temps libre (si le temps le permet)

- **Panier repas fourni par l'hébergement**







# Mardi 8 mars 2025



- **Après-midi: A 12h55, traversée en bateau de LIPARI à VULCANO**

→ Découverte du cratère, fumerolles, cristaux de soufre, boues sulfureuses, geysers de vapeur d'eau

→ Ascension jusqu'au grand cratère (bonne aptitude pour la marche)

- **Retour A MILAZZO en bateau (vers 18h00)**



La traversée sur les îles éoliennes sont soumises aux conditions météo et maritimes. Les excursions peuvent être annulée en cas de conditions défavorables.

→ **PLAN B: MESSINE** (ville, cathédrale, musée, horloge astronomique, le détroit ...)







# Mardi 8 mars 2025

- 18h30: Déplacement MILAZZO / Région de CATANE ETNA (75 km)

## SANT ALESSION SICULO

- 20h00: Installation à l'hôtel – HOTEL SOLEMAR 3\*
- 20h30: Dîner







# Mercredi 9 avril 2025

- 7h00: Petit Déjeuner - 8h00: Déplacement REGION DE CATANE ETNA / SYRACUSE (125 km)
- 10h00: Arrivée à Syracuse
  - ✓ Visite guidée du parc archéologique de NEAPOLIS à Syracuse

→ Théâtre grec (Vè s. av. J.C; 20 00 places; gradins creusés dans la roche), sanctuaire d'Apollon, autel de Hiéron II (+ grand autel d'époque grecque) , amphithéâtre romain creusé dans la roche (combats de gladiateurs)

→ Les Latomies: vastes carrières de pierres antiques utilisées comme habitations + prison; la pittoresque « oreille de Denys » appelée ainsi à cause de sa forme particulière et de son exceptionnelle acoustique qui permet d'amplifier le moindre son

→ Des nécropoles.







# Mercredi 9 avril 2025

- Déplacement REGION DE CATANE ETNA / SYRACUSE (65 km)

- **Matin:**

- ✓ *Découverte de Syracuse (123 000 hab)*

→ Cité fondée par les Grecs de Corinthe au VIIIème s. av. J.C; occupation romaine, byzantine, musulmane, normande; musée archéologique à ciel ouvert; ville classée au patrimoine mondiale de l'UNESCO

→ Ville natale d'Archimède

- Déjeuner panier-repas fourni par l'hébergement







# Mercredi 9 avril 2025

- **Après-midi:**

- ✓ Visite guidée de la vieille ville d'Ortygie à Syracuse

→ Cœur historique; restes du temple d'Apollon, fontaine Arétusa, la Piazza del Duomo; dédalle de ruelles marqué par un style espagnole

- ✓ Temps libre







# Mercredi 9 avril 2025

- 17h00: Déplacement de SYRACUSE à la REGION DE PIAZZA ARMERINA (148 km)
- 19h30: Installation à l'hôtel VILLA ROMANA 3\*
- 20h00: Dîner

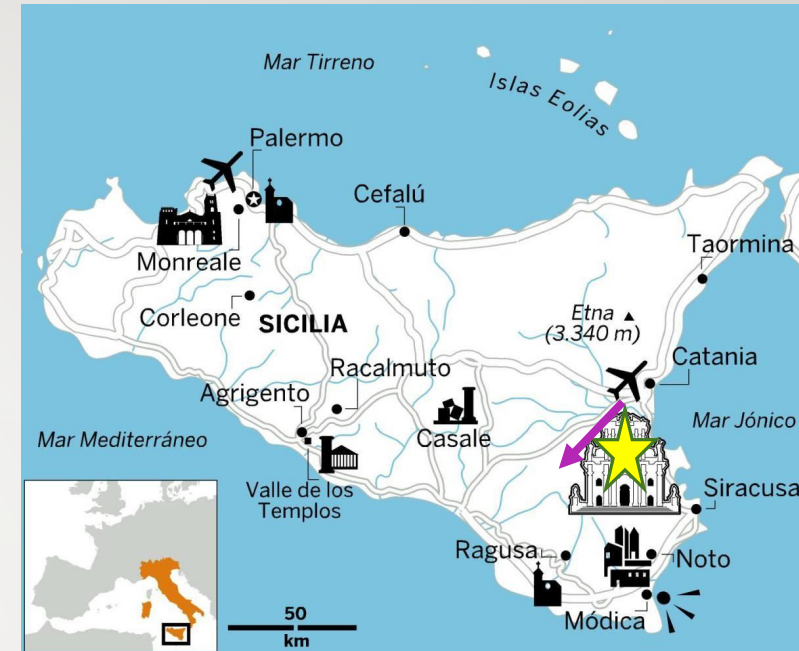





# Jeudi 10 avril 2025

- 7h00: Petit Déjeuner
- 8h00: Déplacement REGION de PIAZZA ARMERINA à AGRIGENTE (100 km)
- ✓ 9h30: Visite guidée de la vallée des temples (2h30 de visite)

→ Site le + réputé de toute la Sicile qui s'étend sur 1300 hectares; classé au patrimoine mondiale de l'UNESCO.

→ Temple d'Héra, temple de la Concorde (un des + épargnés; basilique chrétienne), temple d'Héracles, temps de Zeus, de Déméter .... Des 10 temples érigés entre le VI<sup>e</sup> s. et le V<sup>e</sup> s. av. J.C, 9 sont encore partiellement visibles.

→ Des nécropoles







# Jeudi 10 avril 2025

- **Matin: AGRIGENTE**

- ✓ *Visite guidée du musée archéologique d'Agrigente*

- Enorme collection de vases et de poteries (vie quotidienne, pratiques religieuses, commerce)

- Ephèbe d'Agrigente: statue de bronze, précieuse, Vème siècle av. J.C, jeune athlète masculin

- Le Télamon; figure masculine qui soutenait le temps de Zeus

- **Déjeuner panier-repas fourni par l'hébergement**

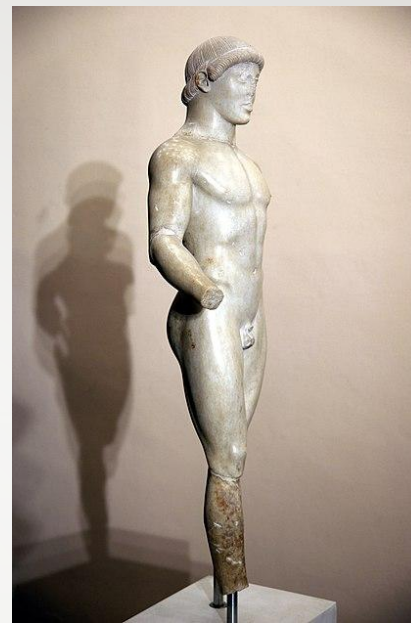





# Jeudi 10 avril 2025

- 13h30: Déplacement AGRIGENTE – PIAZZA ARMERINA (100 km)
- 15h00: Visite guidée de la Piazza Armerina / Villa Romana Del Casale (2h)

→ Province d'Enna, au cœur des montagnes ; ville perchée sur une falaise à 700 m d'altitude

→ Villa Romana del Casale: palais impérial romain du IV<sup>e</sup> s.; célèbre pour ses mosaïques; UNESCO







# Jeudi 10 avril 2025

- 17h00: Départ pour l'hôtel VILLA ROMANA
- 19h30: Arrivée à l'hôtel VILLA ROMANA 3\* (région de Piazza Armerina) et dîner





# Vendredi 11 avril 2025

- Déplacement de la REGION DE PIAZZA ARMERINA A LA VILLE DE CATANE (60 km)
- **Matin:**
  - ✓ Découverte de Catane: 2<sup>ème</sup> ville la + importante de Sicile; centre économique et financier de Sicile; son emplacement au pied de l'Etna et ses bâtiments en pierre de lave lui valent le surnom de la ville Noire; fontaine de l'Eléphant érigée pour calmer les colères du volcan Etna.
  - ✓ Visite du théâtre romain de Catane (7 000 pers.; déambulatoires et tunnels nichés sous les gradins)
  - ✓ Visite de la cathédrale Sainte-Agathe de Catane: édifiée au XI<sup>ème</sup> s. par les Normands pour honorer Ste Agathe, patronne de la ville. Majestueuse façade; sépulture de Bellini.







# Vendredi 11 avril 2025

- Déjeuner panier-repas fourni par l'hébergement
- Temps libre pour un départ à 14h45 direction l'aéroport (Catane à aéroport de Catane – Fontanarossa (8 km))



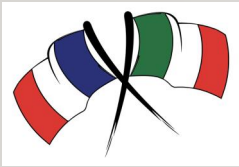

# Vendredi 11 avril 2025

- Enregistrement à partir de 15h30
- 17h30: Départ du vol Catane / Paris Orly
- 20h25: Arrivée à Paris Orly – Terminal 3



Prévoir argent de poche pour achat d'un goûter / sandwich + boisson  
Ne pas tout dépenser dans le shopping  
Garder minimum 30 Euros





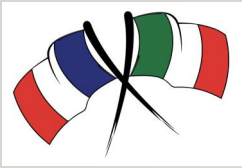

# Le trousseau



# A ne pas oublier:

- Un sac à dos
- Vêtements chauds et confortables / pulls + vêtement de pluie / coupe-vent
- Une gourde à garder dans la valise pour l'avion
- Chaussures de marche (2 paires de chaussures) qui tiennent bien les chevilles
- Le sweat du collège
- Argent de poche: à l'appréciation de chaque parent mais les élèves seront responsables de leur pécule **(bien prévoir argent pour le goûter / dîner du retour; environ 30 Euros)**
- Si traitement médical, nous remettre l'ordonnance et les médicaments au départ
- Mal des transports (avion, car), penser aux médicaments et prévenir accompagnateurs. ATTENTION au conditionnement pour le transport en avion
- Appareil photo

**Températures moyennes en Sicile en avril:  
entre 15 et 20 degrés**

**ETNA: Randonnée entre 2000 et 2600 / 2700 m  
d'altitude → vent, froid (8°/10° C; voire moins)**

→ Draps et linges de toilette fournis par les hôtels





# POINT BAGAGES:

- **ELEVES et ADULTES :**
  - 1 petit bagage à main (type sac à dos) de taille maximale 40×30×20 cm
  - 1 bagage en soute de 15 kg

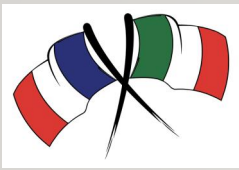

# Les règles de vie communautaire

- Pas de téléphone portable
- Plusieurs élèves par chambre (composition des chambrées 10 jours avant le départ)
- Sanitaires dans les chambres
- Filles et garçons séparés
- Communication avec les familles (Espace partagé GOOGLE avec des photos)
- Règlement de l'établissement s'applique en séjour scolaire



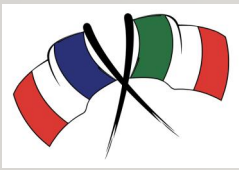

# Formalités – Documents

- **Carte Nationale d'Identité en cours de validité** (la tolérance de 5 ans supplémentaires après échéance de la CNI n'est pas valable)

Ou **Passeport en cours de validité** (validité postérieure à la date de retour)

Ressortissants de l'UE → pas besoin de visa

**Les non-ressortissants français ou les bi-nationaux sont invités à consulter le consulat ou l'ambassade d'Italie**

**Lien vers le site de l'ambassade:** <https://it.ambafrance.org>

**Lien vers le site du consulat:** <https://it.ambafrance.org/-consulat-de-naples>

- Carte Européenne d'Assurance Maladie (CEAM) → Consulter le site de l'Assurance Maladie en ligne
- Formulaire Autorisation de Sortie du Territoire CERFA N°15646\*01 accompagné de la photocopie de la CNI / passeport du signataire + copie du livret de famille



**AUTORISATION DE SORTIE DU TERRITOIRE (AST)  
D'UN MINEUR NON ACCOMPAGNÉ PAR UN TITULAIRE DE L'AUTORITÉ PARENTALE**  
(article 371-6 du code civil; décret n° 2016-1483 du 2 novembre 2016 relatif à l'autorisation  
de sortie du territoire d'un mineur non accompagné  
par un titulaire de l'autorité parentale; arrêté du 13 décembre 2016)



**1. PERSONNE MINEURE AUTORISÉE À SORTIR DU TERRITOIRE FRANÇAIS**

Nom (figurant sur l'acte de naissance) : \_\_\_\_\_  
Prénom(s) : \_\_\_\_\_  
Né(e) le : [ ] [ ] [ ] [ ] [ ] [ ] [ ] [ ] [ ] [ ] à (lieu de naissance) : \_\_\_\_\_  
Pays de naissance : \_\_\_\_\_

**2. TITULAIRE DE L'AUTORITÉ PARENTALE, SIGNATAIRE DE L'AUTORISATION**

Nom (figurant sur l'acte de naissance) : \_\_\_\_\_  
Nom d'usage (ex. nom d'épouse/d'époux) : \_\_\_\_\_  
Prénom(s) : \_\_\_\_\_  
Né(e) le : [ ] [ ] [ ] [ ] [ ] [ ] [ ] [ ] [ ] [ ] à (lieu de naissance) : \_\_\_\_\_  
Pays de naissance : \_\_\_\_\_ Nationalité : \_\_\_\_\_  
Qualité au titre de laquelle la personne exerce l'autorité parentale (cocher la case) :  
☐ Père ☐ Mère ☐ Autre (préciser) : \_\_\_\_\_  
Adresse : \_\_\_\_\_  
N° (bis, ter) Type de voie Nom de la voie  
Code postal : [ ] [ ] [ ] [ ] [ ] [ ] Commune : \_\_\_\_\_  
Pays : \_\_\_\_\_  
Téléphone (recommandé) : \_\_\_\_ / \_\_\_\_ / \_\_\_\_ / \_\_\_\_ / \_\_\_\_  
Courriel (recommandé) : \_\_\_\_\_

**3. DURÉE DE L'AUTORISATION**

La présente autorisation est valable jusqu'au : [ ] [ ] [ ] [ ] [ ] [ ] [ ] [ ] [ ] [ ] inclus.  
Elle ne peut excéder un an à compter de la date de sa signature.  
Exemple : une autorisation signée le 1<sup>er</sup> septembre ne peut excéder le 31 août de l'année suivante.

**4. SIGNATURE DU TITULAIRE DE L'AUTORITÉ PARENTALE**

« Je certifie sur l'honneur l'exactitude des présentes déclarations »<sup>(1)</sup> :

DATE : [ ] [ ] [ ] [ ] [ ] [ ] [ ] [ ] [ ] [ ] Signature du titulaire de l'autorité parentale : \_\_\_\_\_

<sup>(1)</sup> Toute fausse déclaration est passible des peines d'emprisonnement et des amendes prévues aux articles 441-6 et 441-7 du Code pénal.

**5. COPIE DU DOCUMENT JUSTIFIANT L'IDENTITÉ DU SIGNATAIRE PRÉSENTÉE  
À L'APPUI DE L'AUTORISATION<sup>(1)</sup> :**

Type de document (cocher la case) : ☐ Carte nationale d'identité ☐ Passeport ☐ Autre  
(Préciser : \_\_\_\_\_)<sup>(2)</sup>

Délivré(e) le : [ ] [ ] [ ] [ ] [ ] [ ] [ ] [ ] [ ] [ ]

Par (autorité de délivrance) : \_\_\_\_\_

<sup>(1)</sup> La photocopie du document officiel justifiant de l'identité du signataire doit être lisible et comporter les nom, prénoms, date et lieu de naissance, photographie et signature du titulaire, ainsi que dates de délivrance et de validité du document, autorité de délivrance.

<sup>(2)</sup> Personne de nationalité française : carte nationale d'identité ou passeport, en cours de validité ou périmés depuis moins de 5 ans; Ressortissant de l'Union européenne ou d'un Etat partie à l'accord sur l'Espace Economique Européen (Islande, Norvège et Liechtenstein) ou de la Suisse : carte nationale d'identité ou passeport, délivrés par l'administration compétente de l'Etat dont le titulaire possède la nationalité, ou document de séjour délivré en France (art. L. 311-1 et s. du CESEDA), en cours de validité; Ressortissant d'un pays tiers à l'Union européenne : passeport délivré par l'administration compétente de l'Etat dont le titulaire possède la nationalité ou document de séjour délivré en France (art. L. 311-1 et s. du CESEDA) ou titre d'identité et de voyage pour réfugié(e) ou pour apatride, en cours de validité.





# Documents à nous remettre

## POUR LE 03 MARS AU PLUS TARD

- Photocopie de la CNI ou du passeport
- Photocopie carte européenne d'assurance européenne
- Autorisation de sortie de territoire avec photocopie du parent signataire.
- Photocopie du livret de famille
- Fiche d'intervention d'urgence spéciale séjour SICILE

**A REMETTRE AU COMPLET A MME RAINAUD,  
assistante de direction**

## POUR LE MARDI 1<sup>ER</sup> AVRIL ....

- CNI ou passeport (original)
- Carte européenne d'assurance maladie (original)

## LE JOUR DU DEPART .....

- Ordonnance + médicaments (traitement en cours)



**En cas de questions d'ici le départ:**

**[secretariat-college@notre-dame-poissy.fr](mailto:secretariat-college@notre-dame-poissy.fr)**

**Le numéro de tél d'un des accompagnateurs (Mme Johnson) vous sera communiqué en amont du départ.  
UNIQUEMENT EN CAS D'URGENCE**

**Merci de votre attention**